

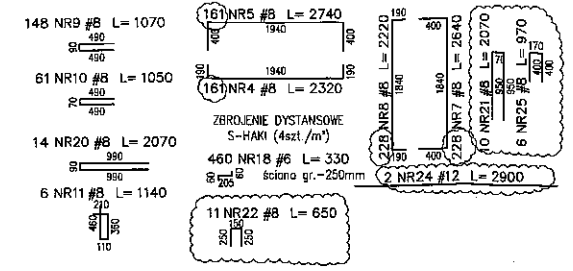

D9

**SZYB WINDOWY-W3**

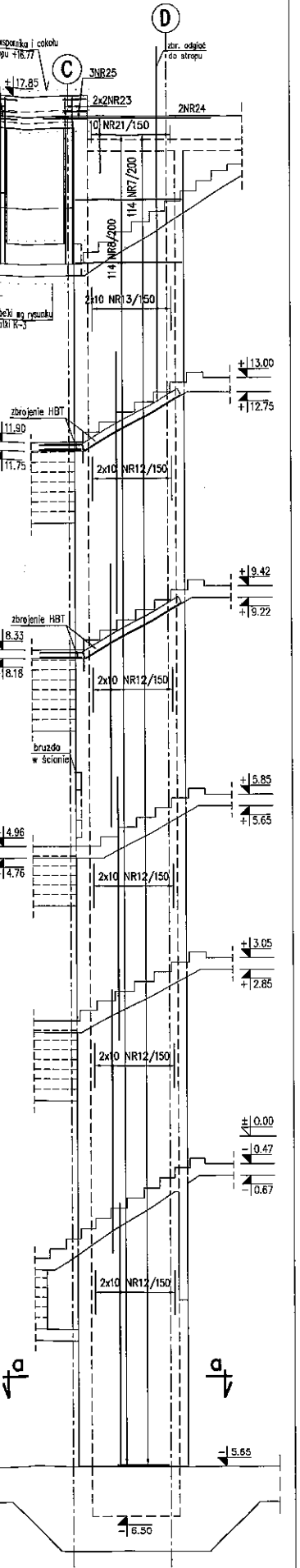
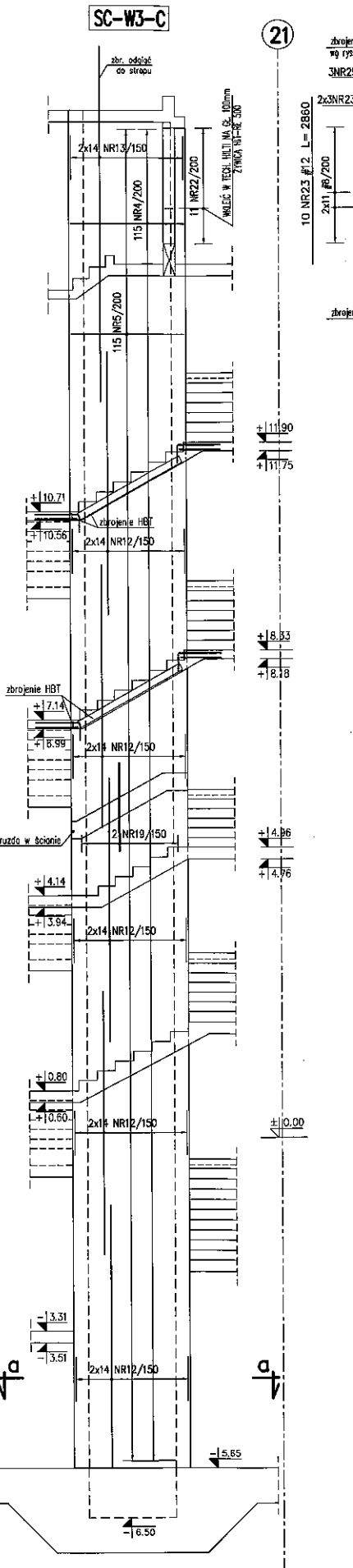
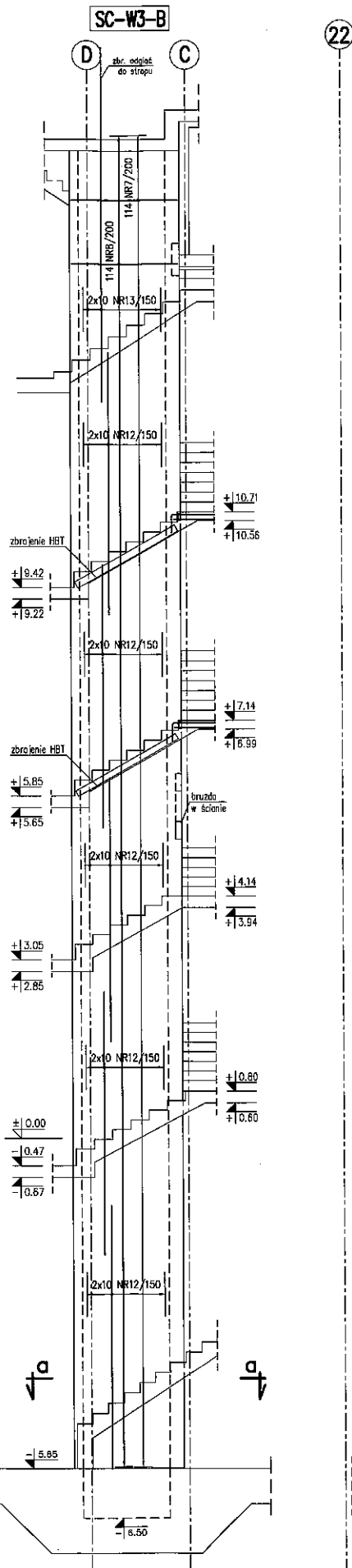
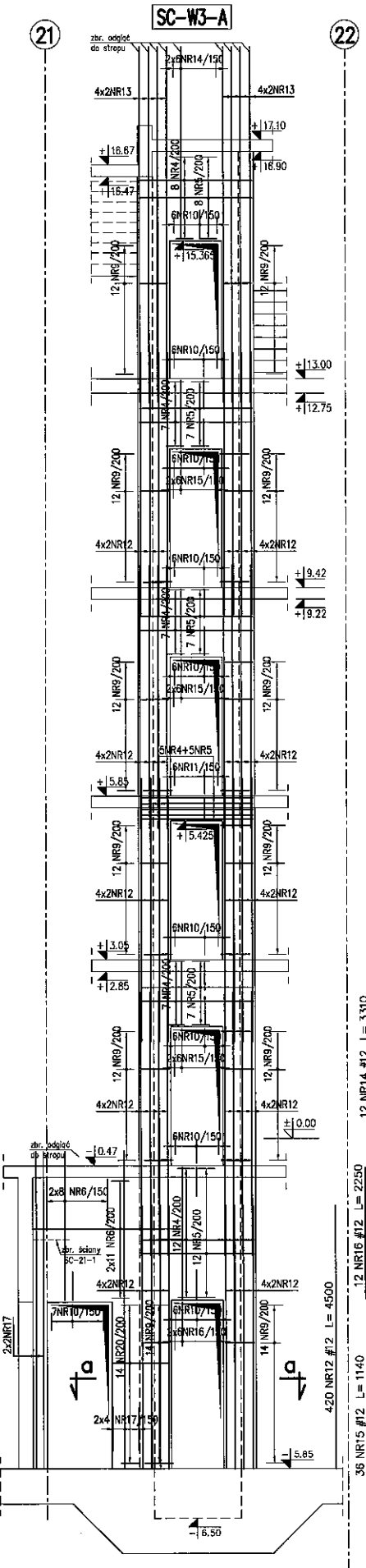

**WYKAZ STALI PRETOWEJ**

Element	Ilość szt.	Nr zuzeta	Gr. stali	Ilość (kg)	Grupa	Grupa	Grupa	Grupa	Grupa
W-3	1	4	A-III	181	2.32				
	5	8	A-III	191	2.74				
	8	10	A-III	35	2.35				
	7	8	A-III	228	2.64				
	6	8	A-III	228	2.22				
	9	8	A-III	148	1.07				
	10	8	A-III	91	1.05				
	11	8	A-III	6	1.14				
	12	12	A-III	420	4.50				
	13	12	A-III	84	5.16				
	14	12	A-III	12	3.31				
	15	12	A-III	38	1.14				
	16	12	A-III	12	2.25				
	17	10	A-III	12	5.43				
	18	8	A-III	460	0.33				
	19	12	A-III	12	1.50				
	20	8	A-III	14	2.07				
	21	8	A-III	10	2.07				
	22	8	A-III	11	0.65				
	23	12	A-III	2	2.86				
	24	12	A-III	5	0.57				
						151.8	274.8	134.4	252.5
						0.222	0.355	0.917	0.386
						33.7	874.8	85.3	2275.3
								3279.3	

1. RYSUNEK ROZPATRYWAĆ ŁĄCZNIE Z RYS. SZALUNKOWYM
2. RYSUNEK ROZPATRYWAĆ ŁĄCZNIE Z RYS. SZCZEGÓŁOWYM PRZYLEGAJĄCYCH ŚCIAN I STROPOW
3. AKCESORIA WBUDOWYWAĆ ZGODNIE Z WYTYCZNYMI PRODUCENTA
4. WSZYTKIE DYLATAcje ZABEZPIECZYĆ PRZECIWOŻAROWO ZGODNIE Z WYTYCZNYMI PPOZ.
5. ZMIANA ZBROJENIA W WEZŁACH ŚCIAN NA SYSTEMOWE ZBROJENIE ODGINANE MOŻLIWA PO KONSULTACJI Z PROJEKTANTEM
6. DŁUGOŚĆ ZAKŁADU: #12 Z #12-MIN. 800mm  
#8 Z #8-MIN. 600mm  
#12 Z #8-MIN. 600mm  
#16 Z #16-MIN. 1100mm

- CHYBA ŻE POKAZANO INACZEJ  
 7. OTULINA 30mm, CHYBA ŻE POKAZANO INACZEJ  
 8. PRETY DOGINAĆ DO SZALUNKU W STOSUNKU 1:6  
 9. INSTALACJE UZIEMIEN I POŁĄCZEŃ WYRÓWNAWCZYCH WYKONYWAĆ RÓWNOLEGLE Z BUDOWĄ KONSTRUKCJI OBIEKTU WG OSOBNIEGO OPRACOWANIA

**BETON ELEM. MONOLIT. C30/37**  
**STAL ZBROJENIOWA A-III (RB-500W)**

POZIOM ODNIESIENIA- ±0.00=6.10m n.p.m

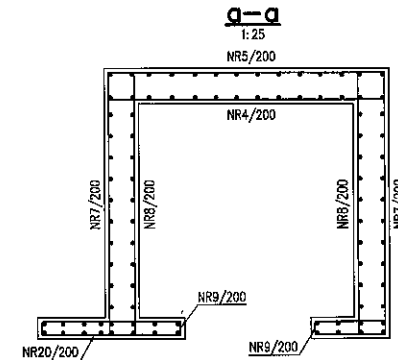

**DOZBROJENIE BRUZZ**  
SKALA 1:20

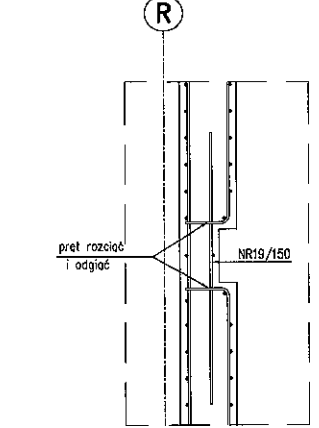

NR REWIZJI	OSIE	ZMIANA	DATA	PODPIS
01	-	USUNIĘCIE PORĘCZY	03.2012	P.KAZURO
02	-	ZMIANA GEOMETRII POW. +12.72-->ZMIANA ZBROJENIA	08.2013	P.MOCHALSKA

**GDAŃSKI TEATR SZEKSPIROWSKI**  
**TEATRO SHAKESPIARIANO DI DANZICA**

**PROJEKT** Budowa siedziby Gdańskiego Teatru Szekspirowskiego położonego przy ul.Łożysk Bogusławskiego, Zbytki, Podważe Przedmiejskie z instalacjami wewnętrznymi wraz z zagospodarowaniem terenu.

**FAZA** **PROJEKT WYKONAWCZY**  
 Opracowano na podstawie projektu budowlanego wykonanego przez: prof. arch. RENATO RIZZI & PRO-TEGO, s.c.p.l.

**INWESTOR** GDAŃSKI TEATR SZEKSPIROWSKI ul. Długi Targ 11/13,80-828 GDAŃSK

**JEDYNICZA KONSULTACJA** **Q-ARCH Sp. z o.o.**  
 31-533 Kraków, ul. Cystersów 18M-5  
 e-mail: biuro@q-arch.pl, tel: +48 12 414 11 14, fax: +48 12 627 69 81

**JEDYNICZA PROJEKTOWA BRANŻA** **PRZEDSIĘBIORSTWO PROJEKTOWO-USŁUGOWE MEDIAN** **AKSON**  
 biuro: 51-126 WROCLAW, ul.KAMIEŃSKIEGO 201-219  
 tel: +48/71/3278286 e-mail: biuro@median.pl ul. Fabryczna 20, 53-609 WROCLAW  
 tel: 071-373 58 80 / fax: 071-373 58 80

PRACIA	IMIE NAZWIŚCIE ORAZ UPRAWNIENIA	PODPIS	FAZA
GEN. PROJ. ARCHITEKTURY	prof. arch. RENATO RIZZI W/29/2007		PW
KOORDYNACJA MEDYBRANŻOWA	arch. Robert Kuziak UAN. Upr. 21690 arch. Anna Socha BPP. Upr. 168/84 z.zespolem: arch. Anna Jarosz-Skimbol arch. Wiesław Socha mgr inż. Stanisław Gorczowski arch. Piotr Groniec arch. Karol Korycki		SKALA 1:50 DATA 03.2010 BRANŻA KONSTRUKCJA
GL. PROJEKTANT BRANŻY	mgr inż. Andrzej Dąbrowski nr uprawnień 20150201W w spec. konstr.-bud.		
PROJEKTANT	mgr inż. Andrzej Dąbrowski nr uprawnień 20150201W w spec. konstr.-bud.		
SPRZĄDZAJĄCY	mgr inż. Jacek Pasilkowski nr uprawnień 228881PW w spec. konstr.-bud.		
TEMAT RYSUNKU	SZYB WINDOWY W-3 RYSUNEK ZBROJENIOWY		NR. RYS. PW/K/2-ScZ/024-KB-02

38 NR6 #10 L=2350

